

《病院理念》信頼される全人的医療

《基本方針》

- 患者さんが中心の安心安全な医療を提供します
- 患者さんと医療従事者のコミュニケーションを大切にします
- 個人情報の保護に努めます
- 専門性と総合性をもつ診療を行います
- 地域に開かれた病院として貢献します
- 全人的医療が行える医療人を育てます
- 地域の特性を活かした研究を推進します



新年のごあいさつ

京都府立医科大学附属北部医療センター
病院長 落合 登志哉



皆様、新年あけましておめでとうございます。

新型コロナウイルス感染症に翻弄された昨年ですが、皆様はいかが過ごされましたでしょうか。第5波の収束以降の経済活動の再開は大変重要な課題ですが、ニュースなど見ますとなんとなく手さぐりな感じなのではないかと思っております。

当院では救急症例が目立って減っています。過剰な診療控えによって、より重症化してからの来院も多いように思います。是非適切に救急診療を利用させていただきたいと思っております。

今年こそ3回目のワクチン接種や内服治療薬の開発・流通にて、丹後医療圏だけではなく日本全体そして世界中でこの感染症が収束することを切に願ってやみません。

昨年4月に、中川正法前病院長からバトンを受け取りました私落合登志哉が一番心を砕きましたことは、まさにコロナ対策でした。当院は丹後医療圏で新型コロナウイルス感染が発生した当初より患者を受け入れ、治療するとともに積極的にワクチン接種に協力し、職域接種や市町の集団接種に職員を派遣いたしました。何より院内から発生者が出ないように努めてまいりました。そのため、面会制限や電話再診など皆様にも数々のご迷惑をおかけしております。

現在、発熱・PCR陽性者外来は全科一丸となって運営しており、PCR機器も稼働し新型コロナウイルス感染症のみならず今後の新興感染症にも対応できる体制が整ったと考えております。

また、昨年3月に開設し4月から運営を始めた歯科口腔外科外来も順調に症例を重ねており、手術や抗がん剤治療を受ける患者さんの感染症等が抑えられつつあります。近隣の歯科医からは困難な抜歯の依頼等も増えており、入院にての対応を行う場合も出てまいりました。

当院は、今年も引き続き丹後の大学病院として地域に特色ある教育・研究を担っていく一方、中核病院として地域の皆様、特に高齢者に優しい、退院後を見据えた診療を提供して参ります。今年の干支である寅のように悠然と堂々とその発展の歩みを進めて参りたいと思っております。

本年もどうぞよろしくお願いいたします。

【第16号の内容】

- 1ページ ●病院長新年のごあいさつ
- 2ページ ●診療科紹介(歯科口腔外科) ●診療科紹介(泌尿器科)
- 3ページ ●栄養サポートチーム(NST)をご存じですか? ●一〇レシビ
- 4ページ ●かけはし ●多数傷病者初期対応訓練を行いました
- 5ページ ●新型コロナワクチン接種について ●医師異動情報
- 6ページ ●制服が新しくなりました! ●病院募金のお願い ●リレーエッセイ



ホームページQRコード

T 629-2261
京都府与謝郡与謝野町字男山481
電話/FAX 0772-46-3371 (代表)
<https://nmc.kpu-m.ac.jp/>

診療科紹介

— 歯科口腔外科 —

医長 小野 龍太郎



当院に「歯科口腔外科」を開設してから9ヶ月が経ちました。

歯科医師1名・歯科衛生士2名の体制で日々の診療を行い、さまざまな医療機関とも連携を取りながら、高度で安心・安全な医療を提供できるよう努めています。

がん診療棟やリニアックの運用開始に伴い、がん治療（化学療法・放射線治療）や全身麻酔の手術を受ける患者さんに対する「専門的口腔ケア」を積極的に行っています。

また、外来診療室には幅広い治療に対応できるような機器・設備を取り揃えており、開業歯科医院ではリスクの高い有病者の歯科治療や口腔外科疾患にも数多く取り組んでいます。

当科での短期入院も可能になりました。

高齢化に伴う社会構造の変化や国民のニーズの多様化により、歯科治療を取り巻く環境は日々変化しています。地域の皆さんに「信頼される全人的医療」を提供できるよう、われ



われは日々精進して参ります。

お困りのことがありましたら、お気軽にご相談ください。

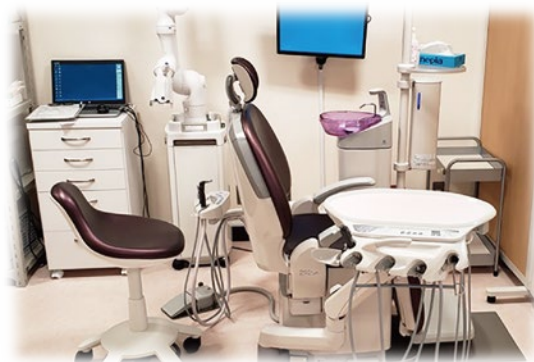

診療科紹介

— 泌尿器科 —

医長 石田 博万



泌尿器科では、尿路（腎臓、尿管、膀胱、尿道）と男性生殖器（前立腺、精巣、精巣上体、陰莖など）および副腎の疾患を扱っています。これらの部位に生じる各臓器がん、結石、感染症などの疾患や、排尿障害、性機能障害といった様々な分野を診療しています。

がん治療においては、手術療法、放射線療法、薬物療法を必要に応じて組み合わせ、集学的な治療を行う必要があります。

昨年秋から、当院でも放射線療法が施行できるようになりました。治療のために遠方へ移動していただく必要がなくなり、治療を受けていただきやすくなりました。

泌尿器科領域では、特に前立腺癌の治療に有用となっています。



がん治療に限らず、当院のみでは対応が難しい治療については、京都府立医科大学およびその関連病院などと連携して治療を行っております。

泌尿器科への受診は、少しためられる部分もあるかと思いますが、泌尿器科疾患でお困りの方は気軽にご相談ください。

栄養サポートチーム (NST) をご存じですか？ 看護部

栄養サポートチーム (NST)

摂食・嚥下障害看護認定看護師 糸井 弘美

栄養サポートチームは、患者さんに適切な栄養管理を実施し支援する活動グループです。

メンバーは医師、看護師、管理栄養士、薬剤師、言語聴覚士、臨床検査技師などの多くの職種で構成され、それぞれの専門分野のスタッフが専門性を活かして活動をしています。食事や栄養管理、嚥下評価や口腔ケアなど様々な側面から多職種で関わり患者さんをサポートします。

栄養サポートチームの役割として、看護師は日々患者さんの食事の様子を観察し、口の状態に応じた口腔ケアを実践しています。食べることに何らかの障害があると判断した場合は、医師と相談して言語聴覚士に摂食嚥下の評価を依頼します。

言語聴覚士は、口から食べられるように患者さんの障害の程度に応じ看護師と協力して嚥下訓練を行います。

管理栄養士は、患者さんが食べやすい食形態、目でも楽しむ献立の工夫や、栄養価の高い食品の提供ができるように取り組んでいます。

4月から歯科口腔外科が運営を開始して、歯科医師・歯科衛生士と連携し、今まで以上に口の中の環境を整える支援が強化できるようになりました。

栄養サポートチームは、患者さんが少しでも口から美味しく食べられるよう、今後も多職種で協力しあい患者さん一人おひとりの最善のケアの提供に向けて、更なる活動の充実を図っていきます。



一回レシピ 『栗大福』

栄養管理課

大福には、豆大福・いちご大福・草大福など色々な種類があります。モチモチのお餅の中にあんこがたっぷり入っていて美味しいですね。ご家族皆さんで手作り大福にチャレンジしてみてください。

【材料】 ※8個分

- 白玉粉・・・100g
- 水・・・130cc
- 砂糖・・・50g
- 片栗粉・・・大さじ5杯
- 栗・・・8個
- 小豆あん・・・160g

【作り方】

- ① 耐熱容器（レンジ可）に白玉粉を入れ、ゆっくり水を加えながらなめらかになるまでよく混ぜる。
- ② ①に砂糖を入れよく混ぜる。
- ③ ②にラップをしてレンジ（500～600w）で2分加熱する。
- ④ 少し固まった③を、水でぬらしたしゃもじでよく混ぜ、もう一度ラップをして2分加熱する。
- ⑤ 熱いうちに全体をよく混ぜて、片栗粉を広げたトレーに移し、8個分に分ける。
- ⑥ 餅生地を伸ばし、小豆あんと栗を包み込む。



地域医療連携室「かけはし」

専用連絡先 TEL 0772-46-6665
FAX 0772-46-5121

～「かかりつけ医」を持ちましょう～

◇初診の方は紹介状をお持ちください

かかりつけ医さんからの紹介状があると、あらかじめ病状が適切に評価されているため、治療を円滑に行うことができます。また、かかりつけ医さんを通じて検査・診察の事前の予約をしていただくこともできます。（とくに歯科口腔外科については、かかりつけ医さんからの連携予約がないと、受診していただくことができません）費用的にも、紹介状がない場合は、診療費とは別に5,500円をいただくこととなります。

◇当院からかかりつけ医へ紹介

同院での検査や診察が終わって診療方針が決定したり、一定の治療が終わり病状が安定した患者さんは、ご事情をお伺いした上で、かかりつけ医さんに紹介します。

かかりつけ医さんと当院の間では、検査結果や治療内容の情報を共有します。



【多数傷病者初期対応訓練】を行いました

北部総務課

事故や災害が発生した場合に、消防や警察、病院が迅速に連携し対応できるように、毎年度訓練を実施しています。

令和3年10月12日(土)には、軽自動車が高校生の列に突っ込み、多数の負傷者が発生した想定で訓練を行いました。当院からは、DMAT隊員である医師、看護師が訓練に参加しました。



新型コロナウイルスワクチン接種について

北部総務課

医療従事者に対する優先接種のため、令和3年3月11日(木)に新型コロナウイルスワクチンが当院に搬入され、3月15日(月)より職員への接種を開始いたしました。

その後は、教員や保育士等の人と接触する機会が多い職種の方を対象とした、職域接種を開始いたしました。

また、自治体が実施する集団接種に、当院から医師・看護師を派遣し、地域住民のワクチン接種の促進に協力させていただきました。

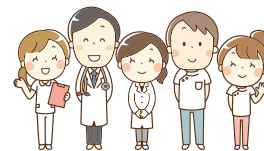
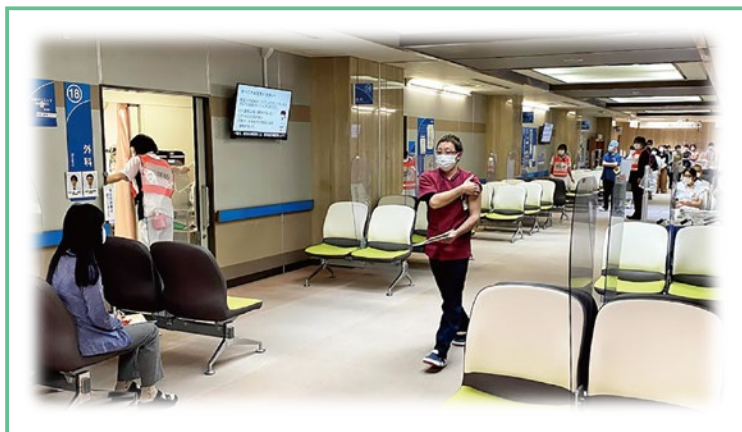
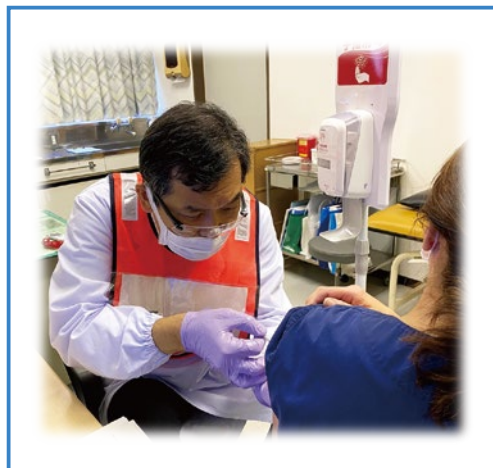

医師異動情報

転出日	診療科名	職名	転出者	転入日	診療科名	職名	転入者
令和3年6月30日	耳鼻咽喉科	助教(医長)	のぶ 信原 けん 健二				
令和3年9月30日	神経内科	医師	たか 高橋 ひさし 央	令和3年10月1日	神経内科	助教(副医長)	たか 高橋 ひさし 央
	眼科	助教(医長)	ぬま 沼 こう 耕 作		眼科	助教(医長)	てら 寺尾 のぶ ひろ 信 宏
					病理診断科	医師	ほん 本 だ 田 み づ 月
令和3年12月31日	産婦人科	助教(医長)	つじ 辻 哲 朗	令和4年1月1日			
	耳鼻咽喉科	助教(医師)	ちゃん 張 り 宇		耳鼻咽喉科	医師	うち やま もと はる 内 山 元 晴

制服が新しくなりました！

北部経営企画課

令和3年9月1日から、医療技術部（一部の所属を除く）と薬剤部の制服が新しくなりました。
 今回、所属ごとに制服を統一したことにより、制服の色でどの所属の職員なのかを認識していただけるようになりました。

職員は新しい制服を着用し、心機一転、それぞれの業務に励んでおります。



病院募金(ご寄付)のお願い

北部医療センターでは、患者さんへのサービスの向上、高度医療の提供、北部医療センターの整備を目的とした募金の受付を行っています。詳しくはホームページまたは募金のリーフレットをご覧ください。

詳細ホームページは
こちら



～リレーエッセイ～

「釣りと料理」

診療部長 堅田 和弘



北部生活も7年目に。病棟の看護師を釣りの師匠に、また主治医と患者で出会った船長の船で間人から釣りを楽しんでいます。

北部での出会いに感謝！

折角釣った魚を美味しく食べようと、次は料理に。鰯から鯛まで捌けるようになりました。レポートも増えてきました！

一緒にいかがですか？ 釣りや料理！

京都府立医科大学附属北部医療センターに登録されている 「かかりつけ医・かかりつけ歯科医」一覧表

【かかりつけ医】



市外局番 (0772)

【かかりつけ歯科医】



市外局番 (0772)

宮津市	医療機関名	住所	電話番号
	味見診療所	吉原	22-5120
今出クリニック	柳縄手	22-2767	
岡所・泌尿器科医院	惣	22-8511	
佐藤医院	京街道	22-2212	
中川医院	漁師	22-7565	
中川内科・小児科クリニック	鶴賀	20-3838	
中村眼科医院	魚屋	22-2049	
浪江医院	宮村	22-7211	
西原医院	京街道	22-4970	
宮地医院	波路	22-0580	
宮津市由良診療所	由良	26-9300	
山根医院	鶴賀	20-1541	
府中診療所	江尻	27-2577	
日置診療所	日置	27-1006	
養老診療所	岩ヶ鼻	28-0507	
伊根町・与謝野町	伊根町国保伊根診療所	日出	32-0007
	伊根町国保本庄診療所	本庄上	33-0114
	伊藤内科医院	算所	42-2426
	岩破医院	算所	42-2425
	木村内科クリニック	後野	43-2134
	日置医院	加悦	42-2653
	いわさく診療所	四辻	42-3018
	須川医院	下山田	44-3070
	鳥居クリニック	三河内	44-1730
	与謝野町国保診療所	石川	42-3601
	いとうクリニック	男山	46-3553
	大森内科診療所	弓木	46-5632
	やまぞえこどもクリニック	岩滝	46-3028
	京丹後市	高田医院	杉谷
中江医院		白銀	62-0266
新谷医院		杉谷	62-0592
のぶはらクリニック		新町	60-2726
よしおかクリニック		新町	69-5700
京丹後市国保直営大宮診療所		河辺	68-0555
たんご協立診療所		河辺	68-5017
ふじわらクリニック		周枳	64-3834
とみた眼科皮膚科クリニック		周枳	68-1220
安井医院		口大野	68-0123
京丹後市国保直営五十河診療所		延利	64-2066
上田医院		網野	72-0053
たちばな診療所		浜詰	74-1301
山本医院		網野	72-0081
京丹後市国保直営間人診療所		間人	75-0210
村田内科医院		成願寺	75-0253
京丹後市国保直営宇川診療所		久僧	76-0210
京丹後市国保直営野間診療所		野中	66-0006
京丹後市国保直営佐濃診療所		佐野	84-0101
斉藤医院		浦明	83-0365

宮津市	医療機関名	住所	電話番号
	宇治川歯科医院養老診療所	岩ヶ鼻	28-0753
	金海歯科医院	本町	22-4184
	金下歯科・矯正歯科	新浜	22-2215
伊根町・与謝野町	亀田歯科医院	鶴賀	22-7080
	向井歯科医院	宮村	25-1136
	向井歯科医院伊根町分院	本庄上	33-0413
	上田歯科医院	三河内	43-1081
	宇治川歯科石川診療所	石川	42-4135
	宇治川歯科医院	四辻	42-3213
	岡村歯科クリニック	上山田	47-9310
	小谷歯科医院	加悦	43-0450
	坂根歯科立町診療所	岩滝	46-3220
	そのだ歯科クリニック	温江	44-0077
京丹後市	まるめデンタルクリニック	男山	46-0245
	茂籠歯科医院	下山田	43-1990
	荒田歯科医院	口大野	64-2296
	伊東歯科・矯正歯科医院	口大野	64-2005
	井上歯科医院	網野	72-4800
	梅田歯科医院	杉谷	62-6480
	小國歯科医院	杉谷	62-0125
	かぶとく歯科クリニック	荒山	62-5522
	さかね歯科医院	河辺	68-0740
	坂根歯科医院	間人	75-0205
	戸田歯科医院	杉谷	62-4182
	中村歯科医院	仲町	82-0548
	沼倉歯科医院	久美浜	82-0165
	野村歯科医院	浅茂川	72-0021
	森岡歯科医院	溝谷	65-4058
	やまだ歯科医院	栄町	82-0333
	行待歯科医院	溝谷	65-2207
	吉岡歯科診療所	網野	72-3828
デンタルクリニックはたの	河辺	64-5520	

「かかりつけ医・かかりつけ歯科医」とは

少し体調が悪いときの診察や、普段の健康管理をしていただける地元の診療所やお医者さんのことです。お近くのかかりつけ医・かかりつけ歯科医のほか、病院や福祉施設などとも連携を行っておりますので、専門的な検査や治療が必要な場合には、紹介を通して当院を受診していただくことができます。

